

MASTER LEAN SIX SIGMA

LA SPECIALIZZAZIONE SI REALIZZA SUL CAMPO

-  YELLOW BELT
-  GREEN BELT
-  BLACK BELT

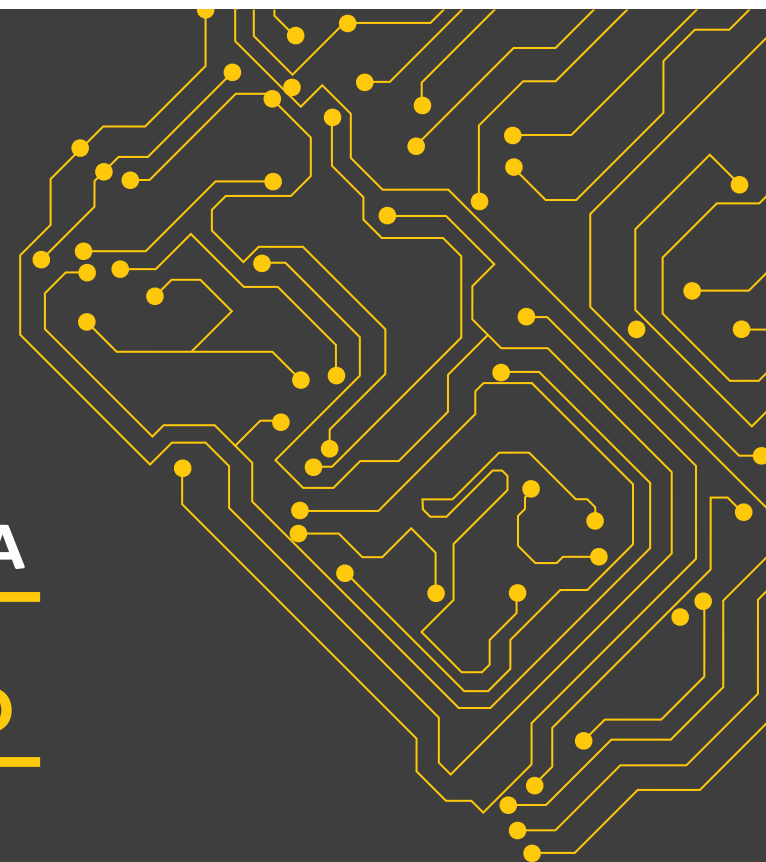

BONFIGLIOLI CONSULTING
PERSONE, VALORI,
STRATEGIE, RISULTATI:
IN OGNI IMPRESA,
TUTTO CONTA.

Mostrare alle imprese **la strada per essere più efficienti e più all'avanguardia**: con questo obiettivo lavoriamo al fianco delle aziende per aiutarle a emergere sul mercato, proponendo **soluzioni gestionali avanzate e risposte efficaci alla sfida della competitività**.

Miglioramento continuo, etica, trasparenza, motivazione e concretezza sono i valori che ci guidano e che promuoviamo nelle aziende insieme allo sviluppo dei principali asset del Lean Thinking, Lean World Class®, TPM, World Class Manufacturing, Six Sigma, della digitalizzazione e dell'internazionalizzazione.

Il nostro approccio mette sempre **le persone al centro**, perché negli anni abbiamo potuto verificare che gli orizzonti di ogni impresa si allargano verso mete ambiziose quando i collaboratori che vi lavorano sono realizzati e valorizzati.

Per questo stimoliamo il **coinvolgimento attivo** per risolvere i problemi e portare in azienda un riscontro tangibile e un cambiamento duraturo, offrendo interventi pragmatici oltre che teorici, anche attraverso la proposta formativa d'avanguardia della nostra **Lean Factory School®**.



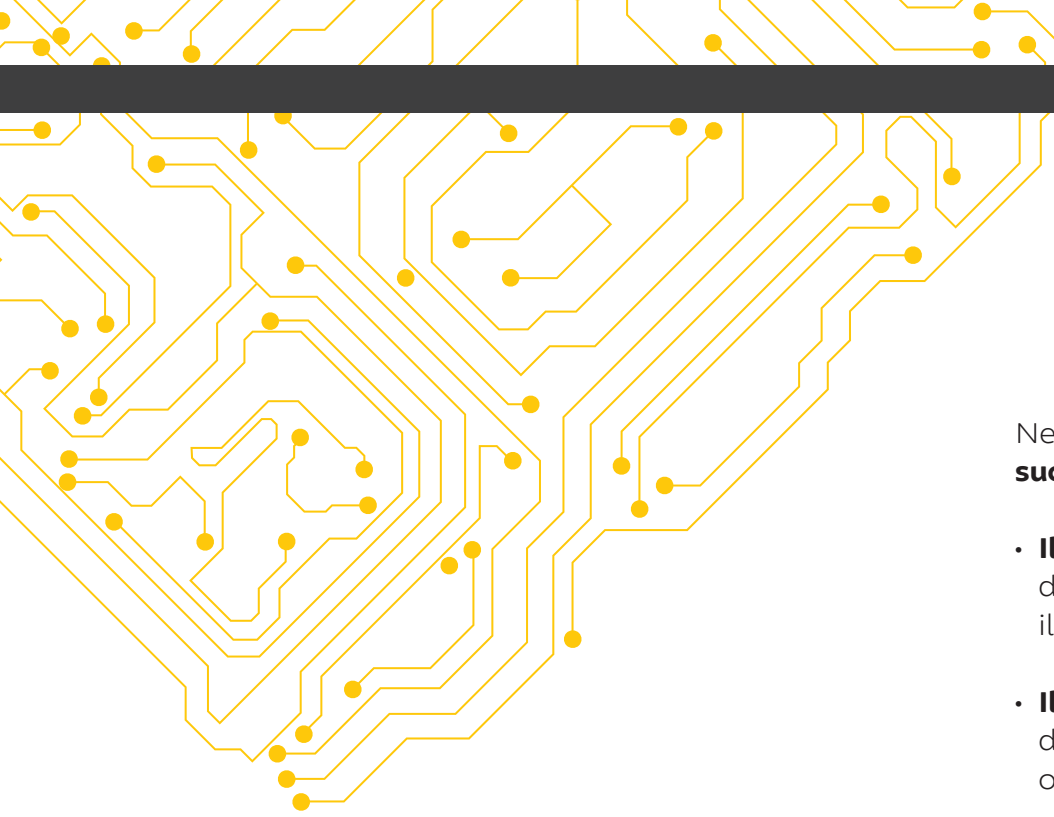

IL MASTER LEAN SIX SIGMA

TRE PERCORSI
FULL IMMERSION
PER LA FORMAZIONE
DI FIGURE CERTIFICATE.

Nel Lean Six Sigma le **metodologie Lean Thinking e Six Sigma si integrano con successo per massimizzare i benefici** di entrambi gli approcci.

- **Il Lean Thinking** aumenta l'efficienza e la flessibilità dei processi produttivi e decisionali eliminando ogni spreco (ciò che non è percepito come valore per il cliente finale) grazie al contributo di tutte le persone coinvolte.
- **Il Six Sigma** migliora l'affidabilità dei processi attraverso la minimizzazione della variabilità, la riduzione dei costi, l'incremento delle rese di processo: obiettivo 3,4 PPM.

I risultati raggiunti in termini di risparmi su base annua in alcuni progetti.

Primario gruppo internazionale nel settore Farmaceutico: € 650.000/anno

Primario gruppo industriale nel settore Industrial Goods: € 450.000/anno

Primario gruppo industriale nel settore Food&Beverage: € 280.000/anno

Primario gruppo industriale nel settore Fashion: € 500.000/anno

Con il Master Lean Six Sigma **offriamo alle aziende l'opportunità di formare risorse specializzate nell'implementazione di questa metodologia, con tre percorsi dedicati ai tre livelli di certificazione sul campo:**

-  **Yellow Belt**
-  **Green Belt**
-  **Black Belt**

IL VALORE AGGIUNTO

Teoria, pratica, esperienze reali e tutoring, un format efficace dove la teoria si unisce alla pratica. **I concetti teorici sono consolidati attraverso la presentazione di casi reali e l'applicazione pratica sul campo** presso la nostra Lean Factory School®.

- **Tutoring individuale e di team** durante tutto il corso e possibilità di tutoring personalizzato in azienda, da concordare modalità e termini
 - **Walking tour in stabilimenti produttivi** per toccare con mano i risultati raggiunti da altre aziende che hanno applicato la metodologia **Lean Six Sigma**
 - **Formazione Six Sigma secondo gli standard GE - Motorola**, coniugata con un know how consolidato in **20 anni di applicazioni** Lean e Six Sigma in **oltre 160 casi di successo**
 - **Project Work** per raggiungere la certificazione per i percorsi Green Belt e Black Belt
- Il programma di formazione Lean Six Sigma di Bonfiglioli Consulting rispetta gli standard suggeriti dalla **ISO 13053-1 e 13053-2 Quantitative methods in process improvement -Six Sigma-** (ancorché non recepiti dalle UNI) e li perfeziona fornendo un percorso formativo ancora più efficace in particolare per ciò che riguarda **minimum training requirements e typical training Green Belt e Black Belt Agenda.**



L'ACCREDITAMENTO

I nostri percorsi di certificazione **sono accreditati** presso due dei più importanti enti internazionali:

The Council for Six Sigma Certification (SSC), the Official Industry Standard for Six Sigma Accreditation

The International Association for Six Sigma Certification (IASSC), Professional Association dedicated to growing and enhancing the standards within the Lean Six Sigma Community.

Per Bonfiglioli Consulting la scelta di Accreditare i percorsi Lean Six Sigma presso Organismi Internazionali imparziali è stata il naturale esito del continuo sforzo al miglioramento del Master Lean Six Sigma, con l'obiettivo di essere e mantenere la posizione di punto di riferimento per la metodologia Six Sigma in Italia.

Per i partecipanti al Master Lean Six Sigma, l'accreditamento è una ulteriore conferma dell'attenzione che riserviamo al Cliente e alla progettazione dei corsi di formazione. Una certificazione accreditata SSC e IASSC è la garanzia di aver investito in una crescita riconosciuta da organismi internazionali.

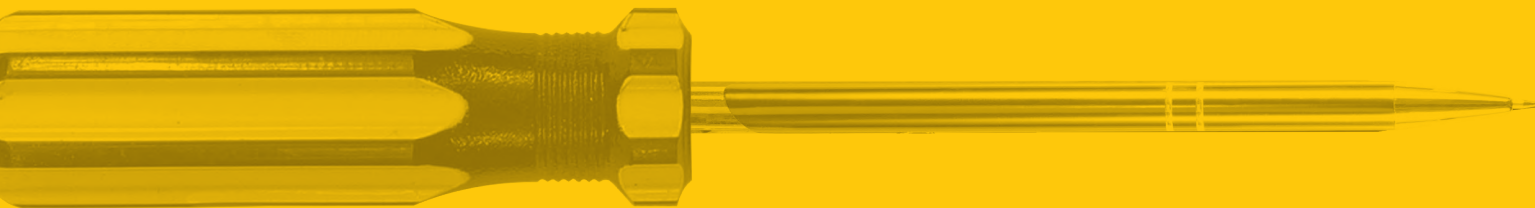

PERCORSO YELLOW BELT

L'INIZIO
DEL CAMMINO
OPERATIVO.

Il percorso per la formazione di una Yellow Belt è il **primo passo all'interno del percorso di crescita Lean Six Sigma**. Le Yellow Belt vengono introdotte al metodo, ai tool di base per il Problem Setting, il Problem Solving e la gestione dei dati aziendali in senso statistico. L'obiettivo del percorso Yellow è di **formare risorse che possano essere di supporto ai progetti guidati dalle Green Belt o dalle Black Belt**. Il percorso Yellow può quindi essere utile sia per la formazione di base di figure specialistiche, sia come primo passo verso percorsi più completi come la certificazione Green Belt o Black Belt.

PROGRAMMA

- 4 giornate di formazione in aula
- Walking Tour in uno stabilimento produttivo



PERCORSO GREEN BELT

COMPETENZA E OPERATIVITÀ PER LA GESTIONE DEI PROGETTI.

Il percorso Green Belt ha l'obiettivo di formare una **figura operativa di riferimento per la realizzazione del miglioramento aziendale attraverso il completamento di progetti**. Per questo motivo, il percorso Green Belt è indicato per le **figure aziendali con una seniority adeguata al ruolo** (almeno 2-3 anni) **da poter svolgere progetti e coinvolgere risorse nell'applicazione della metodologia**.

Il percorso permette di formare figure che matureranno le seguenti capacità e funzioni:

- Conoscenza ed utilizzo degli strumenti di Problem Setting e Problem Solving di maggior utilizzo del Lean Six Sigma
- Conoscenza ed utilizzo degli strumenti informatici a supporto dell'applicazione dei metodi statistici
- Guida di progetti coordinati da Black Belt con il supporto eventuale di Black Belt
- Impegno part-time sui progetti

PROGRAMMA

- 11 giornate di formazione in aula e tutoring condiviso sui progetti
- Walking Tour in uno stabilimento produttivo
- Certification Day: presentazione Project Work e consegna diplomi



PERCORSO BLACK BELT

AUTORITÀ
E RESPONSABILITÀ PER
IL COORDINAMENTO E
LA GUIDA DEI PROGETTI.

Un livello più avanzato, dedicato alla specializzazione di livello Black Belt, **figura chiave nella supervisione, guida ed organizzazione dell'implementazione del Lean Six Sigma**. Per questo motivo, il percorso Black Belt è indicato per le **figure aziendali con seniority adeguata al ruolo** (almeno 4-5 anni), **tale da poter garantire la gestione del Change Management all'interno dell'azienda**.

- Interfaccia con lo Steering Committee per la gestione di budget e timing dei progetti
- Conoscenza approfondita degli strumenti e delle metodologie Lean Six Sigma
- Coordinamento e supporto del team nella gestione dei progetti e nella scelta degli strumenti e delle tecniche da utilizzare
- Gestione diretta dei progetti più complessi e sfidanti nell'ottimizzazione aziendale
- Definizione delle Best Practices
- Impegno full-time per il miglioramento continuo in azienda

PROGRAMMA

- 11 giornate di formazione in aula
- Walking Tour in uno stabilimento produttivo
- Certification Day: presentazione Project Work e consegna diplomi



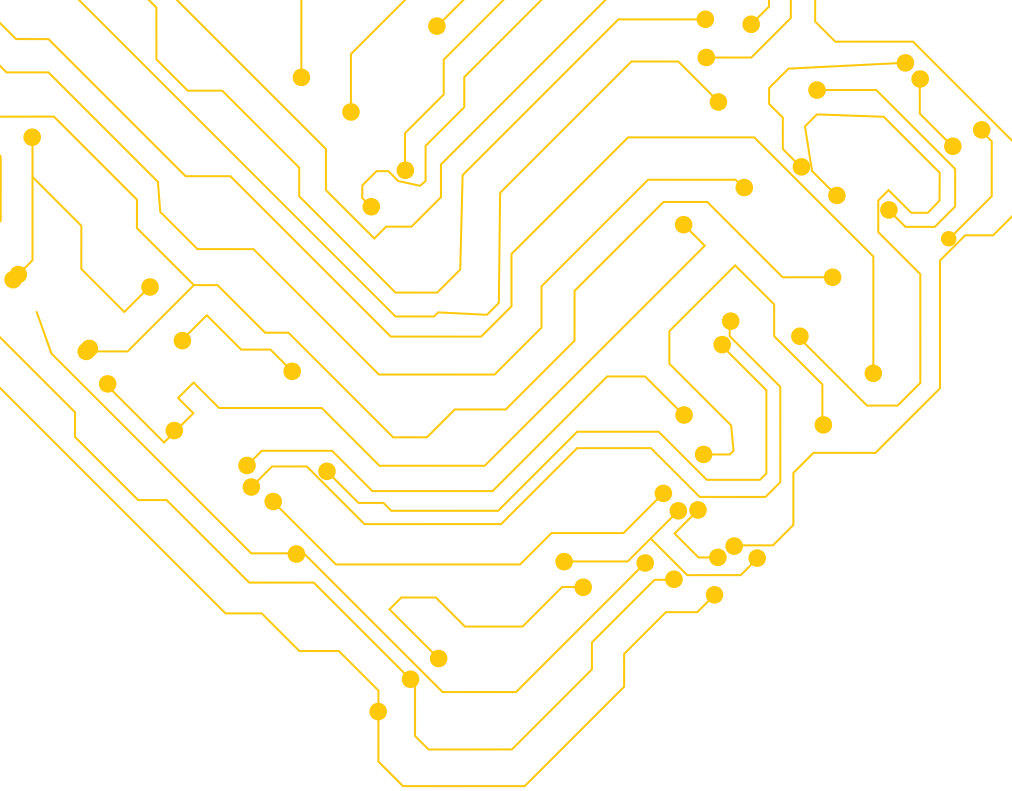

Tre percorsi per tre livelli di competenza, specializzazione e certificazione.

Il Master prevede:

- **Welcome Assessment on line** per la valutazione del livello di conoscenza e competenza sui temi dei percorsi
- **Formazione in aula**
- **Test finale***, un test **multiple choice on line** per la validazione del percorso formativo
- **Project Work***: **applicazione pratica della metodologia DMAIC e degli strumenti per il miglioramento dei processi**, per valutare la capacità applicativa dei temi presentati durante il percorso di formazione
- **Certificazione finale**, sulla base dei risultati del test e del Project Work

Il Master Lean Six Sigma di Bonfiglioli Consulting **può essere customizzato in base alle esigenze del Cliente**, portando a diversi livelli di preparazione (White, Yellow, Green e Black).

Questi percorsi sono **studiati con il Cliente** per identificare il set di conoscenze più adatto agli scopi operativi prefissati. In questo modo, l'approccio DMAIC diventa un sistema di gestione del miglioramento aziendale in maniera pratica e fattiva, portando miglioramenti operativi ed economici in tempi brevi.

* solo per il percorso Green e Black

IL FORMAT

MODALITÀ DI PARTECIPAZIONE

PER CHI

La scelta dei tre diversi percorsi permette di **calibrare la formazione rispetto agli obiettivi aziendali**, per l'ottenimento di conoscenza e competenza funzionale allo svolgimento di progetti, che possano avere il giusto impatto operativo ed economico.

DOVE

I percorsi di formazione si possono tenere presso le nostre sedi di Bologna, Padova e Milano o presso le sedi dei clienti.

REQUISITI PER LA CERTIFICAZIONE

Al fine di ottenere la certificazione il partecipante dovrà:

- frequentare il corso di formazione (almeno 80% delle ore previste);
- per i percorsi Green Belt e Black Belt, presentare almeno un Project Work operativo e superare il test online a compimento del corso;
- per l'iscrizione al percorso Black Belt è richiesta la certificazione Green Belt o un livello di preparazione paragonabile, da verificare con l'assessment di benvenuto gratuito.

LEAN FACTORY  **SCHOOL**
Bonfiglioli Consulting

Dove la teoria si unisce alla pratica

Via della Solidarietà, 1
Loc. Crespellano - 40056 Valsamoggia (Bo)

Segreteria organizzativa
Tel: + 39 051 2987011
leanfactory@bcsoa.it



LEANFACTORYSCHOOL.IT

SPONSOR



CON IL PATROCINIO DI:

